ΔΡΧ.20

BUD SAGENDORF

489

ΠΟΠΑΪ

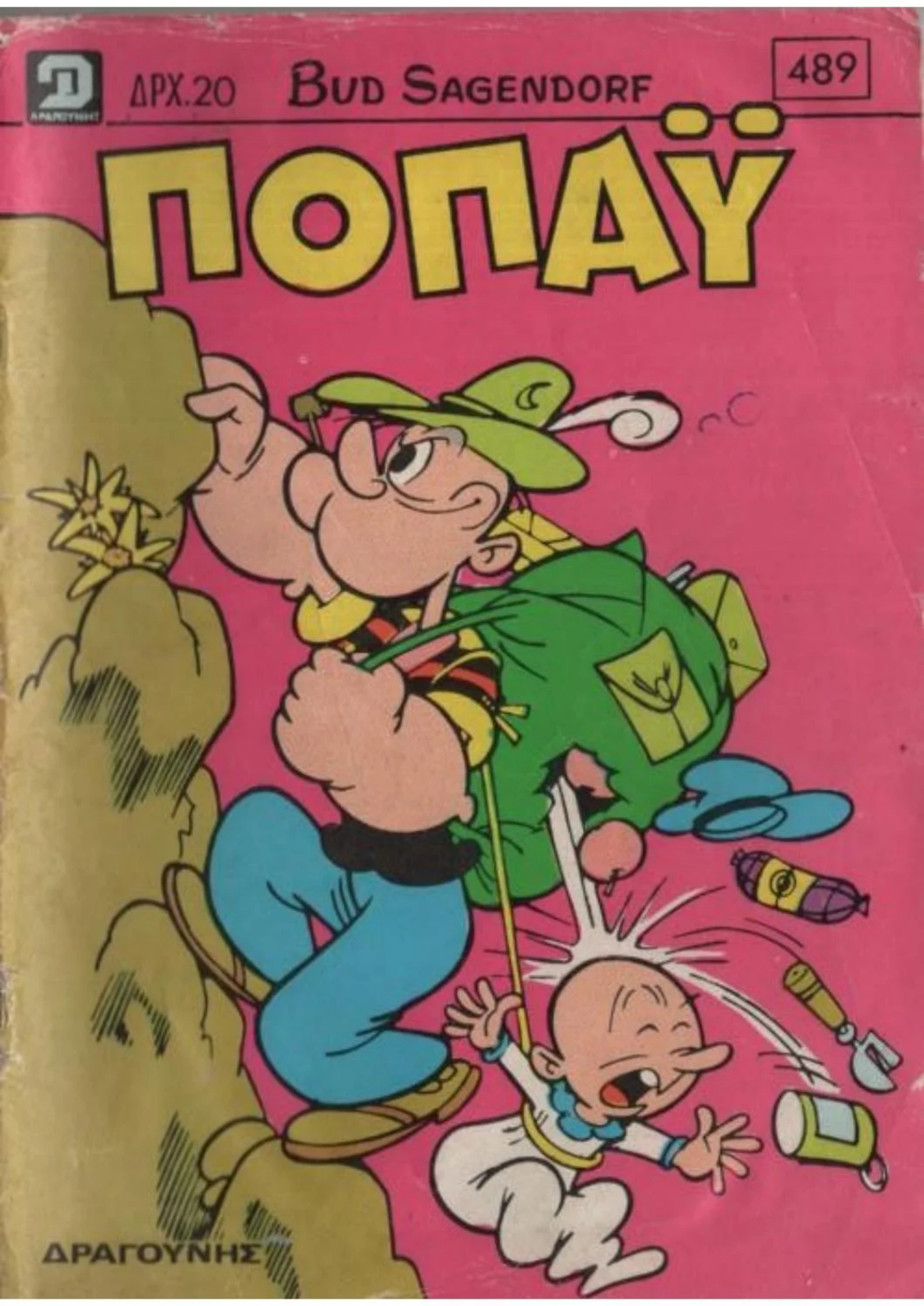

ΔΡΑΓΟΥΝΗΣ

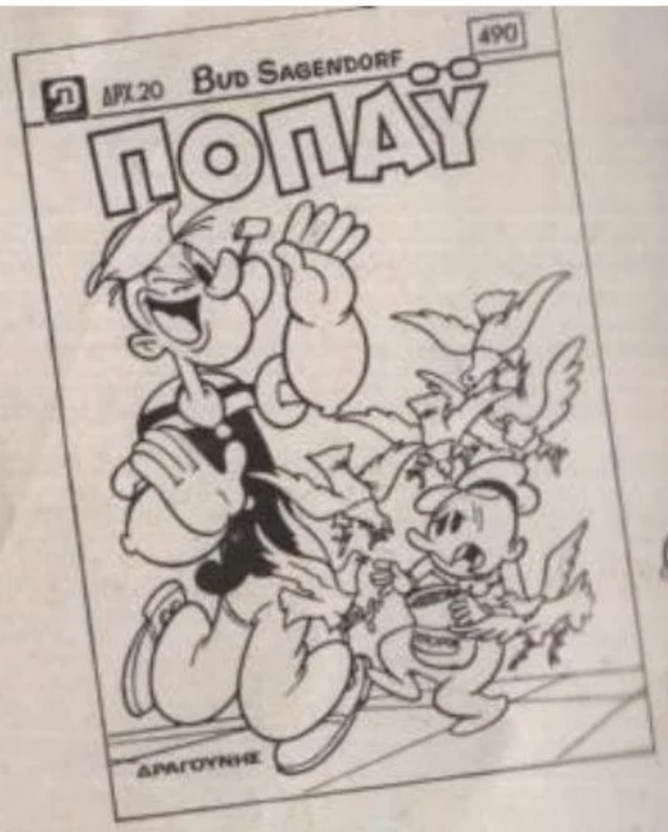

ΜΗ ΧΑΣΕΤΕ ΤΟ ΕΠΟΜΕΝΟ ΤΕΥΧΟΣ ΤΟΥ «ΠΟΠΑΫ»

Ο ἀπίθανος, ὁ θρυλικός ΣΠΑΝΑΚΗΣ, τὸ αἰθερόμπρατσο ναυτάκι σε νέες καταπληκτικές ἐξορμήσεις

ΠΟΠΑΫ

ΕΒΔΟΜΑΔΙΑΙΟ ΠΑΙΔΙΚΟ ΠΕΡΙΟΔΙΚΟ

ΕΤΟΣ Ι ΑΡΙΘ. 489 - ΔΡΧ. 20 - 4 ΝΟΕΜΒΡΙΟΥ 1982

Λυκαβηττού 1γ Ἀθήναι 135
τηλέφ. 3638842 3602139

Τεχνικαί ἐγκαταστάσεις
Ἀμαρουσίου - Χαλανδρίου 59.
τηλ.κεντρο 6829080-81-82

Ἐκδότης - Διευθυντής
ΙΩΑΝΝΗΣ Γ. ΔΡΑΓΟΥΝΗΣ
Λεωφ. Κοκκιναρά 36
& Παλλάδος - Πολιτεία

ΔΡΑΓΟΥΝΗΣ

Διεύθυνσις συντάξεως
ΓΕΩΡΓΙΟΣ Ι. ΔΡΑΓΟΥΝΗΣ
ΚΩΝ/ΝΟΣ Ι. ΔΡΑΓΟΥΝΗΣ

Ἐκδότρια ἑταιρεία
Ι.Γ. ΔΡΑΓΟΥΝΗΣ & ΥΙΟΙ ε.π.ε.

Ὑπεύθυνος τυπογραφείου
Β. Γεωργιάδης
Μεταμορφώσεως 40 - 42

Ἀπαγορεύεται κάθε ἀναδημοσίευσις

© 1973 K.F.S. (USA) PRODUCTIONS PRINTED IN GREECE

ΠΛΑΝΗΤΗΣ ΦΥΛΑΚΗ

Η ΟΛΙΒ, ΛΑΤΡΕΥΕΙ ΤΑ ΛΟΥΛΟΥΔΙΑ ΓΙΑ ΔΩΡΟ.....

....ΚΑΙ Μ' ΑΥΤΟ ΤΟ ΡΑΒΑΣΑΚΙ, ΣΙΓΟΥΡΑ, ΘΑ ΕΝΘΟΥΣΙΑΣΤΕΙ!

Για την Ολιβ, την πιό ὡραία γυναίκα τοῦ ΣΥΜΠΑΝΤΟ

ΧΕ! ΧΕ! ΧΕ! ΘΑ ΕΙΣΠΡΑΞΩ ΠΟΛΛΑ ΦΙΛΑΚΙΑ ΣΗΜΕΡΑ!

ΣΤΟ ΜΕΤΑΞΥ, ΣΤΟ ΑΧΑΝΕΣ ΔΙΑΣΤΗΜΑ.....

.....Η ΚΟΣΜΙΚΗ ΑΣΤΥΝΟΜΙΑ, ΠΑΡΑΚΟΛΟΥΘΕΙ, ΕΝΑ ΕΠΙΚΙΝΔΥΝΟ ΔΙΑΣΤΗΜΟΠΛΟΙΟ.....

ΚΟΣΜΙΚΗ ΑΣΤΥΝΟΜΙΑ

152

ΑΤΥΧΙΑ!... ΑΥΤΟΙ ΟΙ ΙΠΤΑΜΕΝΟΙ ΔΙΣΚΟΙ, ΕΙΝΑΙ ΜΕΓΑΛΟΣ ΠΟΝΟΚΕΦΑΛΟΣ!

ΤΟ ΜΟΝΟ ΠΟΥ ΜΟΥ ΑΠΟΜΕΝΕΙ ΕΙΝΑΙ ΝΑ ΚΑΤΑΦΥΓΩ, ΣΤΗ ΓΗ!

ΩΩΩΧ!... ΞΕΧΑΣΑ ΠΩΣ ΥΠΑΡΧΕΙ ΔΙΑΦΟΡΕΤΙΚΗ ΜΑΓΝΗΤΙΚΗ ΔΥΝΑΜΗ!

ΣΒΟΜΠ

ΕΠ!... ΤΙ ΗΤΑΝ ΑΥΤΟΣ Ο ΚΡΟΤΟΣ;

ΘΑ ΕΠΩΦΕΛΗΘΩ ΤΩΡΑ ΠΟΥ ΕΙΜΑΙ ΕΔΩ, ΓΙΑ ΝΑ ΞΕΦΥΓΩ ΑΠ' ΤΟΥΣ... ΜΠΕΛΑΔΕΣ!

152

ΚΟΙΜΗΣΟΥ ΟΜΟΡΦΟΥΛΗ!

ΣΜΠΑΜΠ

ΘΑ ΤΟΥ ΒΑΛΩ ΤΗ ΔΙΚΗ ΜΟΥ ΑΝΑΓΝΩΡΙΣΤΙΚΗ ΚΟΡΔΕΛΑ!....

....ΚΑΙ ΤΩΡΑ ΧΑΡΗ ΣΤΙΣ ΙΚΑΝΟΤΗΤΕΣ ΜΟΥ, ΘΑ ΜΕΤΑΜΟΡΦΩΘΩ ΚΑΙ ΘΑ ΓΙΝΩ ΣΑΝ ΑΥΤΟΝ!

135

ΕΤΟΙΜΟΣ! ΤΩΡΑ ΟΙ ΣΚΕΨΕΙΣ ΤΟΥ, ΕΧΟΥΝ ΜΕΤΑΦΕΡΘΕΙ ΑΥΤΟΜΑΤΑ, ΣΤΗ ΔΙΚΗ ΜΟΥ ΜΟΡΙΑΚΗ ΜΝΗΜΗ!

ΜΟΛΙΣ ΠΟΥ ΠΡΟΛΑΒΑ! ΕΦΤΑΣΕ Η ΚΟΣΜΙΚΗ ΑΣΤΥΝΟΜΙΑ!

ΝΑΤΟΣ! ΕΚΕΙ ΠΕΡΑ! ΠΟΛΥ ΦΟΒΙΣΜΕΝΟΣ ΜΟΥ ΦΑΙΝΕΤΑΙ!

ΚΟΣΜΙΚΗ ΑΣΤΥΝΟΜΙΑ

152

ΠΑ ΚΑΛΟ ΚΑΙ ΓΙΑ ΚΑΚΟ, ΤΑ ΜΑΤΙΑ ΣΟΥ ΑΝΟΙΧΤΑ!... ΕΙΝΑΙ ΕΠΙΚΙΝΔΥΝΟΣ ΤΥΠΟΣ ΑΥΤΟΣ!

ΕΤ! ΜΑ ΔΕΝ ΕΙΝΑΙ Ο ΑΝΘΡΩΠΟΣ ΜΑΣ ΑΥΤΟΣ!

ΧΜΜΜ!.. ΟΠΩΣ ΟΛΟΙ ΟΙ ΚΑΤΟΙΚΟΙ ΤΟΥ ΠΛΑΝΗΤΗ ΜΕΤΑΜΟΡΦΩΣΕ, ΕΛΕΓΧΕΙ ΑΠΟΛΥΤΑ ΤΑ ΜΟΡΙΑ ΤΟΥ ΣΩΜΑΤΟΣ ΤΟΥ! ΔΕΝ ΘΥΜΑΣΑΙ ΟΤΙ ΤΩΡΑ, ΗΤΑΝ ΜΕΤΑΜΟΡΦΩΜΕΝΟΣ ΣΑΝ ΣΥΝΑΔΕΛΦΟΣ ΜΑΣ;

ΕΧΕΙΣ ΔΙΚΙΟ!

ΟΡΘΙΟΣ 135! ΟΙ ΔΙΑΚΟΠΕΣ ΣΟΥ ΤΕΛΕΙΩΣΑΝ!

ΟΡΙΣΤΕ;

ΚΑΙ ΜΗΝ ΚΑΝΕΙΣ ΚΟΛΠΑ ΓΙΑΤΙ ΘΑ ΣΕ ΔΙΑΛΥΣΩ ΜΕ ΤΟ ΦΩΤΟΝΙΚΟ ΟΠΛΟ!

ΜΑ....ΤΙ;.....

152

...ΜΠΟΡΩ ΝΑ ΜΑΘΩ ΤΟΥΛΑΧΙΣΤΟΝ ΠΟΥ ΜΕ ΠΑΤΕΣ;

ΣΤΟΝ ΑΣΤΕΡΟΕΙΔΗ ΑΠ' ΟΠΟΥ ΔΡΑΠΕΤΕΥΣΕΣ!

ΕΚΕΙ ΒΡΙΣΚΟΝΤΑΙ, ΟΛΟΙ ΟΙ ΕΓΚΛΗΜΑΤΙΕΣ ΣΑΝ ΚΙ ΕΣΕΝΑ!

ΣΒΟΥΣΣΣΣΣ

ΠΟΡΕΙΑ ΓΙΑ ΤΟΝ ΠΛΑΝΗΤΗ ΦΥΛΑΚΗ!

ΧΜΜ!... ΓΙΑ ΝΑ ΣΥΝΕΧΙΣΩ ΤΗΝ ΕΓΚΛΗΜΑΤΙΚΗ ΜΟΥ ΚΑΡΙΕΡΑ ΣΤΗ ΓΗ.....

.....ΜΕ ΒΟΛΕΥΕΙ ΝΑ ΜΕΙΝΩ ΜΕΤΑΜΟΡΦΩΜΕΝΟΣ ΣΑΝ ΑΥΤΟΝ ΤΟΝ ΓΗΪΝΟ! ΘΑ ΦΟΡΑΩ ΚΑΙ ΤΑ ΡΟΥΧΑ ΤΑ ΓΗΤΝΑ! ΑΡΑΓΕ ΣΕ ΤΙ ΧΡΗΣΙΜΕΥΕΙ ΑΥΤΟ ΤΟ ΠΡΑΓΜΑ ΠΟΥ ΚΡΑΤΑΩΣ

ΜΠΑ! Ο ΠΟΠΑΥ ΠΕΡΝΑ ΑΠ' ΕΞΩ!

ΕΓ! ΜΟΡΦΟΝΙΕ! ΔΕΝ ΜΕ ΧΑΙΡΕΤΑΣ ΠΙΑ!; Ε;

ΚΙ ΑΥΤΑ ΤΑ ΛΟΥΛΟΥΔΙΑ ΠΟΥ ΤΑ ΠΑΣ; ΣΕ ΚΑΜΜΙΑ ΚΑΚΟΜΟΥΤΣΟΥΝΗ, Ε;

ΧΜ!...ΝΑΙ!...ΜΑΛΛΟΝ ΕΤΣΙ ΘΑΝΑΙ!..

ΓΚΡΡΡ! ΚΑΙ ΜΟΥ ΤΟ ΛΕΣ ΕΤΣΙ, ΑΝΑΙΣΘΗΤΑ;

ΣΠΟΜΠ

ΣΚΟΜΠ!

ΑΧΑ! ΕΧΕΙ ΚΑΙ ΡΑΒΑΣΑΚΙ! ΓΙΑ ΝΑΔΩ, ΠΟΙΑ ΕΙΝΑΙ Η ΑΝΤΙΠΑΛΟΣ ΜΟΥ!

ΜΑ....ΕΙΝΑΙ ΓΙΑ ΜΕΝΑ! ΠΑΤΙ ΔΕΝ ΤΟ ΕΙΠΕΣ ΑΠ' ΤΗΝ ΑΡΧΗ, ΠΟΠΑΥ ΜΟΥ;

ΜΠΡΟΥΜΠ!

ΘΗΣΑΥΡΕ ΜΟΥ! ΘΑ ΣΕ ΠΝΙΞΩ ΣΤΑ ΦΙΛΙΑ!...
ΜΑΤΣ ΣΜΟΥΤΣ
ΜΑΤΣ

ΤΙ ΠΑΡΑΞΕΝΗ ΣΥΝΗΘΕΙΑ! ΜΕ ΜΟΥΣΚΕΦΕ ΣΤΟ ΠΡΟΣΩΠΟ!
ΕΛΑ ΣΤΟ ΣΠΙΤΙ! ΣΟΥ ΑΞΙΖΕΙ Ω-ΡΑΙΟ ΒΡΑΒΕΙΟ!

ΕΤΟΙΜΑΣΑ ΕΝΑ ΚΕΤΚ ΜΕ ΣΠΑΝΑΚΙ, ΚΙ ΕΤΟΙΜΑΖΟΜΟΥΝ ΝΑ ΣΟΥ ΤΗΛΕΦΩ-ΝΗΣΩ ΝΑ ΦΑΜΕ.....ΑΛΛΑ ΜΕ ΠΡΟΦΤΑ-ΣΕΣ.....

ΕΧΕΙ ΓΙΝΕΙ ΜΟΥΡΛΙΑ!

ΚΟΙΤΑ ΠΩΣ ΜΟΣΧΟΒΟΛΑΕΙ!

ΠΟΥΦ! ΑΥΤΟ ΤΟ ΠΡΑΓΜΑ ΒΡΩΜΑΕΙ ΣΑΝ ΤΗ ΣΚΟΥΡΙΑ ΤΟΥ ΓΑΛΑΞΙΑΚΟΥ ΣΥΣΤΗΜΑΤΟΣ!
ΟΡΙΣΤΕΕΣ

ΕΥΤΥΧΩΣ ΠΟΥ ΕΔΩ, ΥΠΑΡΧΟΥΝ ΠΙΟ ΝΟΣΤΙΜΑ ΠΡΑΓΜΑΤΑ ΝΑ ΦΑΩ!
ΟΥΛΠ!

ΝΙΑΜΜ!
ΜΑ.... ΕΙΣΑΙ ΘΕΟΤΡΕΛΛΟΣ;

ΠΡΑΓΜΑΤΙ, ΠΟ-ΛΥ ΓΕΥΣΤΙΚΟ!
ΚΡΟΥΝΚ ΚΡΟΥΝΚ
ΤΩΡΑ ΟΜΩΣ, ΝΑ ΦΑΣ ΤΟ ΚΕΤΚ ΜΕ ΤΟ ΣΠΑΝΑΚΙ!

ΠΡΟΤΙΜΩ ΝΑ ΣΥΝΕΧΙΣΩ Μ' ΑΥ-ΤΑ ΕΔΩ!
ΓΚΑΣΠ!
ΚΡΟΥΝΚ ΚΡΟΥΝΚ

ΣΛΟΥΡΠ!.. Σ' ΕΥΧΑΡΙΣΤΩ! ΤΟ ΚΟΛΑΤΣΙΟ Μ' ΑΥΤΑ, ΗΤΑΝ ΥΠΕΡΟΧΟ!
ΕΠ;

ΣΤΗΝ ΑΡΧΗ ΝΟΜΙΖΑ ΠΩΣ ΑΣΤΕΙΕΥΟΤΑΝ! ΑΥΤΟΣ ΟΜΩΣ.. ...ΕΙΝΑΙ ΠΟΛΥ ΑΡΡΩΣΤΟΣ!

ΘΑΥΜΑΣΙΑ! ΠΡΟΣΑΡΜΟΣΤΗΚΑ ΤΕΛΕΙΑ, ΣΤΗ ΖΩΗ ΤΗΣ ΓΗΣ!

ΤΩΡΑ, ΜΠΟΡΩ Ν' ΑΡΧΙΣΩ ΛΙΓΟ «ΣΑΡΩΜΑ» ΣΤΗΝ ΠΟΛΗ ΤΩΝ ΓΗΪΝΩΝ!

ΤΡΑΠΕΖΑ

ΜΕΤΑ, ΘΑ ΠΑΩ ΤΑ ΚΛΟΠΙΜΑΙΑ, ΣΤΟ ΣΠΙΤΙ ΕΚΕΙΝΗΣ ΤΗΣ ΧΑΖΗΣ!

ΔΩΣΕ ΜΟΥ ΟΛΑ ΤΑ ΛΕΦΤΑ, ΠΟΥ ΥΠΑΡΧΟΥΝ ΕΔΩ! ΓΡΗΓΟΡΑ!

ΓΚΛΟΥΠ! ΛΗΣΤΕΙΑ ΔΗΛΑΔΗ;

ΧΑ! ΧΑ! ΕΙΣΤΕ ΠΡΑΓΜΑΤΙΚΑ ΑΣΤΕΙΟΣ! ΕΝΑΣ ΛΗΣΤΗΣ ΧΩΡΙΣ ΠΕΡΙΣΤΡΟΦΟ!

ΠΩΣ;

ΧΡΕΙΑΖΕΤΑΙ ΜΙΑ ΠΟΛΥ ΜΙΚΡΗ ΜΕΤΑΜΟΡΦΩΣΗ!

152

ΓΚΑΣΠ!

ΛΟΙΠΟΝ!... ΘΑ ΜΕ ΠΑΡΕΙΣ ΣΤΑ ΣΟΒΑΡΑ ΤΩΡΑ; ΝΑΙ Η ΟΧΙ;

ΒΟΥΦ

ΒΟΗΘΕΙΑΑ!

ΒΓΑΖΕΙ ΦΩΤΙΑ!

Η..Η..ΗΡΕΜΕΙΣΤΕ! Ν' ΑΝΟΙΞΟΥΜΕ ΓΡΗΓΟΡΑ ΤΟ ΧΡΗΜΑΤΟΚΙΒΩΤΙΟ

ΩΡΑΙΑ! ΚΑΙ ΤΩΡΑ ΜΠΟΡΩ ΝΑ ΞΑΝΑΠΑΡΩ ΤΗΝ ΚΑΝΟΝΙΚΗ ΜΟΥ ΜΟΡΦΗ!

ΠΟΦ

....ΑΣ ΑΡΠΑΞΩ ΑΥΤΑ ΤΑ ΠΑΡΑΞΕΝΑ ΧΑΡΤΙΑ!... ΩΩΠ!

152

ΗΤΑΝ ΤΟΣΟ ΕΥΚΟΛΟ! ΣΑ ΝΑ ΠΙΝΕΙΣ ΕΝΑ ΠΟΤΗΡΙ ΥΔΡΟΚΥΑΝΕΙΟ!

ΜΙΑ ΛΗ-ΣΤΕΙΑ!

ΠΡΕΠΕΙ ΝΑ ΣΗΜΑΝΩ ΣΥΝΑ-ΓΕΡΜΟ!

ΦΡΙΙΙΙΙΙΙ

ΕΠΙΘΕΣΗΗΗΗ!

ΠΡΕΠΕΙ ΝΑ ΤΟΝ ΣΤΑΜΑΤΗΣΟΥΜΕ!

ΤΙ ΘΡΑΣΟΣ! ΕΚΑΝΕ ΤΕΤΟΙΑ ΛΗ-ΣΤΕΙΑ, ΕΝΤΕΛΩΣ ΜΟΝΟΣ ΤΟΥ!

ΠΑΝΓΚ ΠΑΝΓΚ

ΠΑΝΓΚ

ΧΜΜ! Θ' ΑΝΟΙΞΩ ΤΑ ΜΟΡΙΑ ΤΟΥ ΣΩΜΑΤΟΣ ΜΟΥ!

ΓΚΑΣΠ! ΔΕΝ ΕΙΝΑΙ ΔΥΝΑΤΟΝ!

ΟΥΛΠ!

ΧΑ! ΧΟ! ΑΥΤΟ ΤΟ ΦΙΑΣΚΟ, ΔΕΝ ΤΟ ΠΕΡΙΜΕΝΕ ΚΑΝΕΝΑΣ!

ΦΤΑΣΑΜΕ ΣΤΟ ΠΛΑΝΗΤΗ ΦΥΛΑΚΗ!

ΕΔΩ, ΘΑ ΚΑΤΕΒΕΙΣ, ΕΓΚΛΗΜΑΤΙΑ!

ΓΚΟΥΑΠ!

ΓΚΡΡ! ΑΝΑ ΣΑΣ ΞΑ-ΝΑΔΩ, ΘΑ...

Ο ΚΥΡΙΟΣ ΕΙΝΑΙ ΠΟΛΥ ΕΥΑΙΣΘΗΤΟΣ, ΕΕ;

ΠΟΙΟΣ ΕΙΣΑΙ ΣΥ;

ΕΙΜΑΙ Ο ΒΡΑΧΑΚΙΑΣ, ΚΙ ΕΓΩ ΔΙΟΙΚΩ ΕΔΩ!

ΩΧ! ΕΝΑΣ ΓΙΓΑΝΤΑΣ ΑΠΟ ΠΕΤΡΑ!

ΟΛΟΙ ΠΡΕΠΕΙ ΝΑ ΜΕ ΥΠΑΚΟΥΝ, ΓΙΑΤΙ ΕΓΩ ΕΙΜΑΙ Ο ΠΙΟ ΔΥΝΑΤΟΣ!

Α! ΕΤΣΙ; ΕΜΕΝΑ ΔΕΝ Μ' ΑΡΕΣΕΙ ΚΑΘΟΛΟΥ Η ΦΑΤΣΑ ΣΟΥ ΟΜΩΣ!

ΑΡΠΑΤΗΝ!

ΠΑΜ

ΚΑΙ ΤΩΡΑ, ΒΓΕΣ ΝΑ ΜΕ ΠΡΟΣΚΥΝΗΣΕΙΣ!

ΜΠΛΟΥΜΠ!

ΒΓΑΙΝΩ ΑΜΕΣΩΣ, ΑΛΛΑ ΟΧΙ ΓΙΑ ΝΑ ΣΕ ΠΡΟΣΚΥΝΗΣΩ!

.....ΑΝΤΙ ΓΙ' ΑΥΤΟ, ΘΑ ΣΟΥ ΔΩΣΩ ΕΝΑ ΔΩΡΑΚΙ!

ΧΑΡΓΚ! ΧΑΡΓΚ! ΧΑΡΓΚ! ΝΟΜΙΖΕΙΣ ΟΤΙ ΘΑ ΣΗΚΩΣΕΙΣ, ΜΙΑ ΤΕΤΟΙΑ ΠΕΤΡΑ;

ΒΕΒΑΙΩΣ!... ΚΑΙ ΘΑ ΣΤΗΝ ΚΟΠΑΝΗΣΩ ΣΤΟ ΧΟΝΤΡΟΚΕΦΑΛΟ ΣΟΥ!

ΧΓΚΡΠΞΨ!

ΚΡΑΜ

ΟΠΩΣ ΕΙΔΕΣ, ΕΓΩ ΕΙΜΑΙ ΠΙΟ ΠΕΤΡΑ ΑΠΟ ΣΕΝΑ!

ΜΠΟ-ΡΕΙ-ΑΛ-ΛΑ-Ε-ΓΚΩ-ΝΤΕΝ ΠΟ-ΒΑ-ΜΑΙ

ΓΚΛΟΥΜΠ!

ΚΛΑΠ

ΓΚΡΡΡ! ΚΑΤΩ ΤΑ ΧΕΡΙΑ ΑΣΧΗΜΟ-ΜΟΥΤΣΟΥΝΕ!

ΕΙ-ΜΑΙ-Ο-ΕΛΑΣΤΙΚ-ΚΙ-Ε-ΓΚΩ ΤΟΥΣ-ΕΚ-ΤΡΟΥΣ-ΜΟΥ...

ΤΟΥΣ-ΚΟ-ΠΑ-ΝΑ-Ω-ΚΑ-ΤΩ-Ε-ΤΣΙ!

ΣΠΟΝΚ

ΑΟΥΧ!

ΤΟΥΜΠ ΤΟΥΜΠ

ΚΑΙ-ΜΕ-ΤΑ-ΤΟΥΣ-ΓΚΕ-ΜΙ-ΖΩ-ΓΚΡΟ-ΤΙΕΣ!

ΓΚΡΡΡ! ΕΓΩ ΟΜΩΣ ΕΙΜΑΙ Ο ΠΟΠΑΥ, ΚΑΙ ΤΑ ΛΑΣΤΙ-ΧΕΝΙΑ ΠΡΑΓΜΑΤΑ ΣΑΝ ΚΙ ΕΣΕΝΑ.....

ΓΚΑΣΡΡ!

...ΠΡΩΤΑ ΤΑ ΔΕ-ΝΩ ΦΙΟΓΚΩ..

ΑΟΥΡΧ!

....ΚΑΙ ΜΕΤΑ ΤΑ ΚΛΩ-ΤΣΑΩ ΣΑ ΜΠΑΛΑ

ΩΡΑΙΟ ΠΟ-ΔΟΣΦΑΙΡΟ!

ΜΑ ΤΟΥΣ ΧΙΛΙΟΥΣ ΠΛΑΝΗΤΕΣ!

ΣΒΙΝΝΝΝ

ΓΚΡΟΝΚΤ! ΤΙ-ΤΑ-ΠΕΙ-ΝΩ-ΣΗ!

ΤΟΥΜΠ

ΟΚΕΫ, ΦΙΛΕ! ΕΙΣΑΙ ΠΟΛΥ ΓΕΡΟΣ ΤΥΠΟΣ!

ΧΑΙΡΟΜΑΙ ΠΟΛΥ ΠΟΥ ΤΟ ΚΑΤΑΛΑΒΑΤΕ!

ΕΜΕΙΣ ΟΙ ΤΡΕΙΣ, ΘΑ ΕΞΟΝΤΩΣΟΥΜΕ ΤΟΥΣ ΦΡΟΥΡΟΥΣ ΚΑΙ ΜΕΤΑ..... ΔΡΟΜΟ!

ΕΓΙΝΕ!

ΦΤΑΣΑΜΕ ΣΤΩΝ ΠΛΑΝΗΤΗ ΦΥΛΑΚΗ!

ΝΑ ΤΕΛΕΙΩΣΕΤΕ ΓΡΗΓΟΡΑ ΜΕ ΤΗ ΔΙΑΝΟΜΗ!

ΤΡΟΦΙΜΑ

ΤΡΟΦΙΜΑ

ΚΑΙ ΟΙ ΤΡΕΙΣ ΜΑΖΙ, ΘΑ ΚΑΝΟΥΜΕ ΠΟΛΛΑ!... ΤΩΡΑ ΘΑ ΣΟΥ ΜΙΛΗΣΩ ΓΙΑ ΤΟ ΣΧΕΔΙΟ ΑΠΟΔΡΑΣΗΣ ΜΑΣ!

ΘΕΛΕΙΣ ΝΑ ΕΠΩΘΕΙΣ ΜΕ ΜΑΣ;

ΠΡΕΠΕΙ ΝΑ ΔΕΧΤΩ, Γ' Ν' ΑΠΟΔΕΙΞΩ ΜΕΤΑ, ΤΗΝ ΑΒΡΟΤΗΤΑ ΜΟΥ!

ΟΚΕΥ, ΠΑΙΔΙΑ!... ΠΟΤΕ ΛΟΙΠΟΝ, ΘΑ ΣΚΑΠΟΥΛΑΡΟΥΜΕ ΑΠΟ ΕΔΩ;

ΣΕ ΛΙΓΟ ΘΑ ΕΡΘΕΙ ΤΟ ΑΣΤΡΟΠΛΟΙΟ ΤΗΣ ΑΣΤΥΝΟΜΙΑΣ Γ' ΑΝΕΦΟΔΙΑΣΜΟ!

ΚΑΙ ΤΩΡΑ, ΤΙ ΚΑΝΟΥΜΕ;

ΠΕΡΙΜΕΝΕ ΝΑ ΔΕΙΣ!

ΑΟΥΧ! ΤΙ ΠΟΝΟΣ!.... ΠΕΘΑΙΝΩ!.... Η ΚΟΙΛΙΑ ΜΟΥ!... ΧΑΝΟΜΑΙ!....

ΠΡΟΣΕΧΕ! ΜΠΟΡΕΙ ΝΑΝΑΙ ΠΑ-ΓΙΔΑ!

ΟΥΑΑΧ

ΣΩ-ΣΤΑ-ΤΟ-ΜΑ-ΝΤΕ-ΨΕΣ-ΚΕ! ΚΕ

ΑΑΑΧ!....

ΧΜΜ!...ΑΥΤΟΣ ΠΡΕΠΕΙ ΝΑΝΑΙ ΣΤΑΘΜΟΣ ΤΗΣ ΑΣΤΥΝΟΜΙΑΣ!

ΠΡΕΠΕΙ Ν' ΑΠΟΜΑ-ΚΡΥΝΩ ΤΟ ΑΣΤΡΟ-ΠΛΟΙΟ ΑΠΟ ΕΔΩ!

ΚΑΙ ΤΩΡΑ, ΝΑΝΙ, ΧΑΖΟΙ!

ΑΟΥΧ!

ΑΥΤΟΙ, ΘΑ ΜΕ ΒΟΗΘΗ-ΣΟΥΝ Ν' ΑΠΟΔΕΙΞΩ ΤΗΝ ΑΘΩΟΤΗΤΑ ΜΟΥ!

ΚΟΙΜΗΣΟΥ, ΠΕΤΡΙΝΗ ΚΟΛΟΚΥΘΑ!

ΠΟΜ

ΓΡΗΓΟΡΑ! ΤΟ ΑΣΤΡΟΠΛΟΙΟ ΕΙ-ΝΑΙ ΔΙΚΟ ΜΑΣ!

ΦΥΓΑΜΕΕΕ!

ΠΡΟΣΓΕΙΩΣΕ ΓΡΗ-ΓΟΡΑ ΤΟ ΑΣΤΡΟ-ΠΛΟΙΟ ΣΤΟΝ Α-ΣΤΕΡΟΕΙΔΗ!

ΠΡΟ-ΝΤΟ-ΤΗ!

ΓΚΡ! ΘΑ ΣΟΥ ΣΤΡΙΨΩ ΤΟ ΛΑΡΥΓΓΙ!

ΣΒΑΜ

ΜΠΑΜ

ΤΟΝΝ

ΕΙΝΑΙ ΕΝΑ ΑΠ' Τ' ΑΣΤΡΟΠΛΟΙΑ, ΤΑ ΔΙΚΑ ΜΑΣ!

ΓΚΑΣΠ! ΕΠΕΣΕ ΚΑΤΩ!

ΚΡΑΣ

ΣΑΣ ΤΟΥΣ ΧΑΡΙΖΩ! ΔΡΑΠΕΤΕΥΣΑΝ ΑΠ' ΤΟΝ ΠΛΑΝΗΤΗ ΦΥΛΑΚΗ!

ΕΤ'! ΚΑΙ ΣΥ ΟΜΩΣ ΕΙΣΑΙ ΕΓΚΛΗΜΑΤΙΑΣ ΤΟΥ ΓΑΛΑΞΙΑ!

ΟΡΙΣΤΕ;

ΕΙΝΑΙ ΜΕΓΑΛΗ ΙΣΤΟΡΙΑ!.. ΘΑ ΣΑΣ ΤΑ ΕΞΗΓΗΣΩ ΟΜΩΣ, ΟΛΑ!

ΧΜΜ!.. Σ' ΑΚΟΥΜΕ!

.... ΚΑΙ ΠΡΙΝ ΜΕ ΣΥΛΛΑΒΟΥΝ ΟΙ ΣΥΝΑΔΕΛΦΟΙ ΣΑΣ, ΕΓΩ ΜΑΖΕΥΑ ΛΟΥΛΟΥΔΙΑ, Σ' ΕΝΑ ΛΙΒΑΔΙ!

ΔΗΛΑΔΗ, Ο ΦΥΛΑΚΙΣΜΕΝΟΣ 135, ΒΡΙΣΚΕΤΑΙ ΑΚΟΜΑ ΣΤΗ ΓΗ! ΑΦΟΥ ΣΟΥ ΦΟΡΕΣΕ ΣΤΟ ΜΠΡΑΤΣΟ, ΤΗ ΔΙΚΗ ΤΟΥ ΚΟΡΔΕΛΛΑ ΑΝΑΓΝΩΡΙΣΕΩΣ.....

.... ΜΕΤΑΜΟΡΦΩΘΗΚΕ ΑΚΡΙΒΩΣ ΣΑΝ ΕΣΕΝΑ!..

...ΚΑΙ ΤΩΡΑ ΘΑ ΣΥΝΕΧΙΖΕΙ ΤΗΝ ΕΓΚΛΗΜΑΤΙΚΗ ΤΟΥ ΔΡΑΣΤΗΡΙΟΤΗΤΑ!

ΔΩΣΤΕ ΜΟΥ ΟΛΑ ΤΑ ΛΕΦΤΑ!

ΓΚΑΣΠ! ΑΜ.... ΑΜΕΣΩΣ!

ΧΕ! ΧΕ! ΜΕΓΑΛΗ ΜΠΑΖΑ!

ΘΑ ΒΑΛΩ ΚΙ ΑΥΤΟ ΤΟ ΣΑΚΟ ΣΤΟ ΣΠΙΤΙ ΑΥΤΗΣ ΤΗΣ ΧΑΖΟΒΙΟΛΑΣ!

ΠΡΩΤΑ ΟΜΩΣ, ΠΡΕΠΕΙ ΝΑ ΠΑΡΩ ΤΗ ΜΟΡΦΗ ΑΥΤΟΥ ΤΟΥ ΠΟΠΑΥ!
ΠΟΥΦ

ΓΕΙΑ ΣΟΥ, ΑΓΑΠΗΤΗ!
ΚΑΛΩΣ ΤΟΝ! ΜΑ...

ΩΠΑ!.. ΚΙ ΑΛΛΟ ΕΝΑ ΔΕΜΑΤΑΚΙ!

ΦΤΑΝΕΙ! ΘΕΛΩ ΝΑ ΜΑΘΩ, ΑΠΟ ΠΟΥ ΠΑΙΡΝΕΙΣ ΟΛΑ ΑΥΤΑ ΤΑ ΧΡΗΜΑΤΑ!
ΜΟΥ ΤΑ.... ΧΑΡΙΖΟΥΝ ΚΑ ΠΟΙΟΙ ΦΙΛΟΙ ΜΟΥ!

ΕΜΕΙΣ ΘΑ ΣΕ ΠΕΡΙΜΕΝΟΥΜΕ ΕΔΩ! ΝΑ ΜΑΣ ΤΟΝ ΦΕΡΕΙΣ!
ΕΝΤΑΞΕΙ

ΑΝΑΣΤΕΥΘΗΚΕ ΚΑΙ Η ΤΕΛΕΥΤΑΙΑ ΤΡΑΠΕΖΑ ΑΠ' ΤΟ ΠΕΡΙΕΡΤΟ ΟΝ, ΤΟΝ ΧΑΜΑΙΛΕΟΝΤΑΑΑ!...
ΑΜΑΝ!...
ΝΕΑ

ΟΙ ΔΙΑΚΟΠΕΣ ΣΟΥ ΤΕΛΕΙΩΣΑΝ, 135!
ΓΚΑΣΠ! ΚΙ ΑΛΛΟΣ, ΠΟΠΑΥ!
ΜΑ ΤΟΥΣ ΕΚΑΤΟ ΚΟΜΗΤΕΣ!

ΑΥΤΟΣ ΕΚΕΙ ΕΙΝΑΙ ΚΑΛΠΙΚΟΣ, ΟΛΙΒ! Ο ΑΛΗΘΙΝΟΣ ΠΟΠΑΥ, ΕΙΝΑΙ ΕΓΩ!
ΜΗΝ ΤΟΝ ΠΙΣΤΕΥΕΙΣ, ΟΛΙΒ! ΕΓΩ ΕΙΜΑΙ Ο ΑΛΗΘΙΝΟΣ! ΕΓΩ!

ΕΛΑ ΕΞΩ ΓΙΑ ΛΙΓΟ!
ΕΡΧΟΜΑΙ!

ΣΒΑΜ
ΚΡΑΚ
ΤΟΥΜΠ
ΠΟΜ
ΠΑΜ

ΕΧΕΙΣ ΑΚΟΥΣΕΙ ΠΟΤΕ, ΓΙΑ ΚΑΤΙ ΠΟΥ ΛΕΓΕΤΑΙ ΣΠΑΝΑΚΙ;
ΑΥΤΗ Η ΧΑΖΗ, ΗΘΕΛΕ ΝΑ ΜΟΥ ΔΩΣΕΙ ΝΑ ΦΑΩ, ΑΛΛΑ ΕΓΩ ΤΟ ΣΙΧΑΙΝΟΜΑΙ!
ΚΑΛΥΤΕΡΑ ΓΙΑ ΜΕΝΑ!
ΓΚΟΥΑΠ!
ΣΟΚ
ΛΟΙΠΟΝ 135, ΠΑΡΑΔΙΝΕΣΑΙ;
ΜΠΡΟΥΠ! ΕΓΩ...
...ΔΕΝ ΣΚΕΦΤΟΜΑΙ ΚΑΘΟΛΟΥ ΚΑΤΙ ΤΕΤΟΙΟ! ΠΚΡ!
ΑΑΑΧ!
ΘΑ ΣΕ ΚΑΝΩ ..... ΤΕΥΧΗ!
ΒΟΗΘΕΙΑ!
ΠΛΟΠ
ΓΚΡΑΟΥΡΡ! ΘΑ ΣΕ ΛΙΩΣΩ!
ΓΚΡΟΑΡΡΧ!
152
28

ΚΑΙ ΤΩΡΑ, ΠΑΡΕ ΤΗΝ ΚΑΝΟΝΙΚΗ ΣΟΥ ΜΟΡΦΗ, ΑΝ ΔΕΝ ΘΕΣ ΝΑ ΣΟΥ ΣΤΡΙΨΩ ΤΟ ΛΑΡΥΓΓΙ!
ΠΩ! ΠΩ! ΚΑΚΑΣΧΗΜΟΣ ΠΟΥ ΕΙΣΑΙ! ΓΙ' ΑΥΤΟ ΜΕΤΑΜΟΡΦΩΝΕΣΑΙ ΣΥΝΕΧΩΣ, Ε;
ΚΑΙ ΤΩΡΑ, ΘΑ ΓΥΡΙΣΕΙΣ ΣΤΟΝ ΠΛΑΝΗΤΗ ΦΥΛΑΚΗ!
ΣΟΜΠ!
ΕΥΧΑΡΙΣΤΟΥΜΕ ΠΟΠΑΥ!
ΣΤΟ ΚΑΛΟ!
ΚΑΙ ΤΩΡΑ, ΜΠΟΡΩ ΝΑ ΓΥΡΙΣΩ ΣΤΗΝ ΟΛΙΒΟΥΛΑ ΜΟΥ!
152
27

ΤΖΑΜΠΑ ΦΑΓΗΤΑ

ΚΟΙΤΑ ΛΕΦΤΑ! ΔΕΝ ΕΧΩ ΞΑΝΑΔΕΙ ΤΟΣΑ ΛΕΦΤΑ, ΣΤΗ ΖΩΗ ΜΟΥ!

ΧΑΙΡΟΜΑΙ ΓΙΑ ΣΕΝΑ, ΓΙΑΤΙ ΕΙΣΑΙ ΦΙΛΟΣ ΜΟΥ!
ΑΔΙΚΑ! ΔΕΝ ΜΕ ΡΙΧΝΕΙΣ!

ΤΙ ΘΑ ΕΛΕΓΕΣ, ΝΑ ΓΙΟΡΤΑΖΑΜΕ ΤΗΝ ΝΙΚΗ ΣΟΥ;
ΕΥΚΑΙΡΙΑ ΝΑ ΔΙΑΣΚΕΔΑΣΩ!

ΒΕΒΑΙΩΣ, ΠΟΛΛΤΟ! ΘΑ ΜΟΥ ΚΑΝΕΙΣ ΠΑΡΕΑ ΣΤΟ ΡΕΣΤΩΡΑΝ!
ΧΜΜ!.. ΕΥΧΑΡΙΣΤΩΣ!

ΦΙΛΕ! ΕΧΩ ΠΑΡΑΔΑΚΙ! ΦΕΡΕ ΝΑ ΦΑΜΕ, ΠΑΤΙ ΠΕΙΝΑΩ!
ΕΡΧΟΜΑΙ ΑΜΕΣΩΣ!

ΕΧΩ ΠΟΥΒΕΤΖΙ ΚΑΙ ΨΗΤΟ!
ΦΕΡΕ ΑΠ' ΟΛΑ!
ΚΑΙ ΜΕΝΑ!

ΜΗΝ ΤΟΝ ΑΚΟΥΣ! ΑΥΤΟΣ ΗΡΘΕ ΜΟΝΟ ΓΙΑ ΝΑ ΜΟΥ ΚΑΝΕΙ ΠΑΡΕΑ!
ΣΚΟΠΕΥΑ ΝΑ ΦΑΩ..... ΓΚΡΡΡ!

ΝΟΜΙΖΕΙ ΟΤΙ ΘΑ ΜΟΥ ΤΗΝ ΣΚΑΣΕΙ. ΑΛΛΑ ΔΕΝ ΜΕ ΞΕΡΕΙ!

ΔΕΝ ΠΙΣΤΕΥΩ, ΝΑ ΣΕ ΠΕΙΡΑΖΕΙ ΝΑ ΜΕ ΠΕΡΙΜΕΝΕΙΣ!
Ω! ΜΑ ΤΙ ΦΙΛΟΣ ΘΑΜΑ!....

ΟΡΙΣΤΕ ΤΟ ΓΙΟΥΒΕΤΣΙ!
ΧΜΜ!.. ΝΟΣΤΙΜΟ!

ΓΙΑ ΝΑ ΜΥΡΙΣΩ ΛΙΓΟ!.... ΣΝΙΦ!
ΧΕ! ΧΕ! ΠΟΣΟ ΔΙΑΣΚΕΔΑΖΩ!...

ΤΩΡΑ ΘΑ ΕΞΑΓΡΙΩΘΕΙ ΠΟΥ Θ' ΑΡΧΙΣΩ ΝΑ ΤΡΩΩ!....

ΠΟΥΦ! ΤΙ ΑΗΔΙΑ!

ΤΙ ΣΥΜΒΑΙΝΕΙ ΝΕΙ;
ΜΙΑ ΜΥΓΓΑ ΜΕΣ' ΣΤΟ ΠΟΥΒΕΤΣΙ! ΔΕΝ ΤΟ ΤΡΩΩ!

ΜΥΡΙΣΕ ΤΟ! ΑΛΛΑ ΜΗΝ Τ' ΑΓΓΙΞΕΙΣ ΠΟΛΥΤΟ!
ΣΝΙΦ!... ΠΡΕΠΕΙ ΝΑΝΑΙ ΠΟΛΥ ΝΟΣΤΙΜΟ!

ΟΧΙΙΙΙ! ΚΑΙ ΣΤΟ ΨΗΤΟ ΥΠΑΡΧΟΥΝ ΕΝΤΟΜΑ!

ΕΝΑ ΛΕΠΤΟ! ΘΑ ΤΟ ΠΕΤΑΞΩ ΑΥΤΟ, ΚΑΙ ΘΑ ΣΑΣ ΦΕΡΩ ΑΛΛΟ!
ΓΙΑ.... ΠΕΡΙΜΕΝΕ!

ΑΝΤΙ ΝΑ ΤΟ ΠΕΤΑΞΕΙΣ, ΘΑ ΤΟ ΦΑΩ ΕΓΩ!... ΣΛΟΥΡΠ!

ΤΑΒΕΡΝΙΑΡΗΗΗ! ΣΤΟ ΨΗΤΟ ΕΧΕΙ ΜΙΑ ΚΑΤΣΑΡΙΔΑ!
ΕΜΕΝΑ, ΔΕΝ ΜΕ ΝΟΙΑΖΕΙ ΚΑΘΟΛΟΥ! NIAM!

ΠΩΣ ΕΙΝΑΙ ΔΥΝΑΤΟΝ!
ΔΕΝ ΘΕΛΩ ΑΛΛΟ!
ΠΑΡΕ ΚΑΤΙ ΑΚΟΜΑ, ΦΙΛΕ ΜΟΥ!

ΔΕΝ ΘΕΛΩ ΑΛΛΟ ΓΙΟΥΒΕΤΣΙ! ΦΕΡΕ ΜΟΥ ΨΗΤΟ!
ΟΠΩΣ ΘΕΛΕΤΕ!

ΕΙΝΑΙ ΝΟΣΤΙΜΟ ΚΑΙ ΤΡΥΦΕΡΟ, ΟΠΩΣ ΚΙ ΟΙ ΠΑΤΑΤΕΣ!
ΧΜΜΜ!

ΟΡΙΣΤΕ! ΕΛΠΙΖΩ ΑΥΤΟ, ΝΑΝΑΙ ΕΝΤΑΞΕΙ!
ΓΙΑ ΝΑ ΔΟΥΜΕ!
ΦΑΙΝΕΤΑΙ ΝΟΣΤΙΜΟ!

ΑΑΑΧ! ΕΝΑ ΣΚΟΥΛΗΚΙ!

ΣΚΟΥΛΗΚΙ - ΞΕΣΚΟΥΛΗΚΙ, ΕΓΩ ΘΑ ΤΟ ΦΑΩ! ΣΛΟΥΡΠ!

ΔΕΝ ΠΡΟΚΕΙΤΑΙ ΝΑ ΞΑΝΑΠΑΤΗΣΩ ΤΟ ΠΟΔΙ ΜΟΥ ΕΔΩ ΜΕΣΑ!
ΗΣΥΧΑΣΤΕ! ΔΕΝ ΘΑ ΠΛΗΡΩΣΕΤΕ ΜΙΑ!

ΓΚΡΡ! ΗΘΕΛΑ ΝΑ ΔΙΑΣΚΕΔΑΣΩ ΣΕ ΒΑΡΟΣ ΤΟΥ ΠΟΛΝΤΟ, ΚΙ ΕΓΙΝΕ ΤΟ ΑΝΑΠΟΔΟ

ΕΣΩΣΑ ΤΟ ΓΟΗΤΡΟ ΤΟΥ ΜΑΓΑΖΙΟΥ! ΔΕΝ ΔΙΚΑΙΟΥΜΑΙ ΕΝΑ ΚΑΦΕ;
ΓΚΡΡΡ! ΕΝΤΑΞΕΙ!

ΕΦΑΓΑ ΚΑΛΑ. ΕΔΩ ΠΟΥ ΤΑ ΛΕΜΕ!.....

ΚΑΙ ΤΩΡΑ, ΑΣ ΚΡΥΨΩ ΤΑ ΠΛΑΣΤΙΚΑ ΜΟΥ ΣΥΝΕΡΓΑ!....

ΣΚΛΗΡΟ ΚΑΡΥΔΙ Ο ΠΟΛΝΤΟ! ΚΙ ΕΓΩ, ΗΘΕΛΑ ΝΑ ΔΙΑΣΚΕΔΑΣΩ ΜΑΖΙ ΤΟΥ!

ΜΑ ΘΑ ΠΑΡΩ ΤΗΝ ΕΚΔΙΚΗΣΗ ΜΟΥ!
ΕΥΧΑΡΙΣΤΩ ΓΙΑ ΟΛΑ, ΦΙΛΕ ΜΟΥ

ΚΑΙ ΤΩΡΑ, ΘΑ ΠΑΩ ΠΑ ΕΝΑΝ ΥΠΝΑΚΟ!

Ο ΠΟΛΝΤΟ, ΤΗΝ ΕΚΑΝΕ ΚΟΠΑΝΑ ΚΑΙ ΤΗΝ ΠΛΗΡΩΣΑ ΕΓΩ!
ΝΑΙ! ΓΚΡΡΡ!

ΕΓΩ ΗΘΕΛΑ ΝΑ ΓΕΛΑΣΩ ΜΑΖΙ ΤΟΥ....
...ΚΑΙ ΜΑΣ ΤΗΝ ΕΣΚΑΣΕ!

ΘΕΣ ΝΑ ΤΟΝ ΕΚΔΙΚΗΘΟΥΜΕ ΜΑΖΙ;
ΝΑΙ! ΠΑΜΕ ΝΑ ΚΑΤΑΣΤΡΩΣΟΥΜΕ ΣΧΕΔΙΟ!

ΑΑΑΧ!.. ΤΙ ΥΠΝΟΣ!... ΠΟΙΟΣ ΝΑΝΑΙ ΣΤΟ ΤΗΛΕΦΩΝΟ!;
ΝΤΡΙΙΙΙΝ
ΝΤΡΙΙΝ

ΠΟΛΝΤΟ! ΕΔΩ ΕΝΑΣ ΦΙΛΟΣ ΣΟΥ!.. ΣΕ ΠΡΟΣΚΑΛΩ ΣΕ ΔΕΙΠΝΟ ΑΥΡΙΟ!
ΔΕΝ ΘΑ ΠΑΡΑΛΕΙΨΩ! ΕΥΧΑΡΙΣΤΩ!

ΑΥΤΟ ΕΙΝΑΙ ΤΟ ΓΙΟΥΒΕΤΣΙ!
ΣΛΟΥΡΠ!

ΟΟΧΙΙΙΙ!

ΤΑ ΒΡΕΦΑ ΤΑ «ΣΥΝΕΡΓΑ»!
ΩΡΑΙΑ! ΒΑΖΩ ΑΜΕΣΩΣ ΜΠΡΟΣΤΑ!

ΘΑ ΦΑΕΙ ΟΤΙ ΘΕΛΟΥΜΕ ΕΜΕΙΣ!
ΘΑ ΔΙΑΣΚΕΔΑΣΟΥΜΕ ΠΟΛΥ!

ΧΕ! ΧΕ! ΧΕ! ΤΩΡΑ Η ΠΡΩΤΗ ΕΚΠΛΗΞΗ!
ΚΟΙΤΑ ΘΥΜΟ ΠΟΥ ΘΑΧΕΙ ΤΩΡΑ ΑΥΤΟΣ!

ΑΥΤΟΣ Ο ΠΟΝΤΙΚΟΣ, ΕΦΑΓΕ ΟΛΟ ΤΟ ΓΙΟΥΒΕΤΣΙ ΜΟΥ!
ΜΑ ΟΧΙ!

ΗΡΘΑ ΣΤΗΝ ΩΡΑ ΜΟΥ!
ΚΑΘΗΣΕ! ΘΑ ΣΟΥ ΠΩ ΤΟ ΜΕΝΟΥ!

ΣΗΜΕΡΑ ΕΧΩ ΓΙΟΥΒΕΤΣΙ, ΑΣΤΑΚΟ ΚΙ ΩΡΑΙΑ ΓΛΥΚΑ!
ΓΙΑ ΜΕΝΑ, ΟΛΑ ΕΙΝΑΙ ΕΝΤΑΞΕΙ!

ΦΕΡΕ ΜΟΥ ΤΟΝ ΑΣΤΑΚΟ!
ΕΝΤΑΞΕΙ!

ΩΡΑΙΑ! ΚΑΛΑ ΤΑ ΚΑΤΑΦΕΡΕ Ο ΠΟΝΤΙΚΟΣ!
ΤΩΡΑ ΘΑ ΣΠΑΣΟΥΜΕ ΠΙΟ ΠΟΛΥ ΠΛΑΚΑ!

ΟΡΙΣΤΕ! ΟΙ ΑΣΤΑΚΟΙ!
ΣΛΟΥΡΠ! ΝΟΣΤΙΜΟΣ ΜΕΖΕΣ!

ΜΑ.... ΑΥΤΟΙ.... ΜΟΥ ΚΑΝΟΥΝ ΕΠΙΘΕΣΗ!

ΧΑ! ΧΑ! ΧΑ!
ΛΕΥΤΕΡΩΣΕ ΜΕ ΑΠ' ΑΥΤΟΥΣ!

ΤΩΡΑ ΘΑ ΣΑΣ ΦΤΙΑΞΩ ΕΓΩ!

ΓΥΡΙΣΤΕ ΓΡΗΓΟΡΑ ΣΤΟ ΠΙΑΤΟ ΝΑ ΣΑΣ ΦΑΩ!

ΤΩΡΑ, ΘΑ ΣΑΣ ΦΑΩ ΜΕ ΜΕΓΑΛΥΤΕΡΗ ΙΚΑΝΟΠΟΙΗΣΗ! ΣΑ ΝΑ ΣΑΣ ΕΠΙΑΣΑ ΕΓΩ!

ΑΚΚ!... ΔΕΝ ΤΟ ΒΑΖΕΙ ΠΟΤΕ ΚΑΤΩ!
ΤΩΡΑ ΘΑ ΔΕΙΣ ΜΕ ΤΗΝ ΤΟΥΡΤΑ!

ΟΡΙΣΤΕ Η ΤΟΥΡΤΑ! ΣΠΙΤΙΚΙΑ!
ΣΛΟΥΡΠ! ΘΑΥΜΑΣΙΑ!

ΘΑ ΤΗ ΦΑΩ ΑΜΕΣΩΣ!

ΒΟΗΘΕΙΑΑ!
ΤΣΙΑΦ
ΖΑΦΦ

ΜΙΑ ΤΟΥΡΤΑ ΒΟΜΒΑ!

ΗΘΟ-ΠΟΙΟΙ ΤΟΥ ΣΙΝΕΜΑ

ΚΟΙΤΑ ΕΝΑ ΩΡΑΙΟ ΑΜΑΞΙ!
ΜΠΑ! ΕΓΩ ΠΡΟΤΙΜΩ ΠΟΥ ΠΑΜΕ ΜΕ ΤΑ ΠΟΔΙΑ!

ΣΤΑΜΑΤΑ! ΝΟΜΙΖΩ ΠΩΣ ΒΡΗΚΑ ΤΗΝ ΠΡΩΤΑΓΩΝΙΣΤΡΙΑ ΤΗΣ ΝΕΑΣ ΜΟΥ ΤΑΙΝΙΑΣ!

Ε! ΕΣΕΙΣ! ΠΕΡΙΜΕΝΕΤΕ!
ΤΙ ΘΕΛΕΙΣ ΦΙΛΑΡΑΚΟ;

ΕΙΣΤΕ Η ΓΥΝΑΙΚΑ ΠΟΥ ΓΥΡΕΥΑ ΤΟΣΟ ΚΑΙΡΟ ΚΑΙ ΠΟΥ ΕΠΙΤΕΛΟΥΣ ΒΡΗΚΑ!
Ε;

ΘΑΥΜΑΣΙΑ!... ΤΕΛΕΙΑ! ΓΙΑ ΝΑ ΔΩ ΚΑΙ ΤΟ ΠΡΟΦΙΛ!
Ε! ΓΙΑ ΕΝΑ ΛΕΠΤΟ!

ΕΙΣΤΕ Η ΓΥΝΑΙΚΑ ΠΟΥ ΗΘΕΛΑ! ΕΛΑΤΕ ΜΑΖΙ ΜΟΥ!
ΠΟΥ;
ΜΑ ΕΙΝΑΙ ΤΡΕΛΟΣ!

ΓΙΑ ΠΕΡΙΜΕΝΕ ΛΙΓΟ, ΦΙΛΕ! ΑΥΤΗ Η ΓΥΝΑΙΚΑ, ΕΙΝΑΙ ΜΝΗΣΤΗ ΜΟΥ!

ΦΡΕΝΤ! ΑΝΑΛΑΒΕ ΤΟΝ, ΕΣΥ!
ΑΜΕΣΩΣ, ΣΕΡ!

ΣΥΓΓΝΩΜΗ ΦΙΛΕ, ΑΛΛΑ ΟΙ ΔΙΑΤΑΓΕΣ ΕΙΝΑΙ ΔΙΑΤΑΓΕΣ!

ΟΥΡΓΚ!
ΤΟΚ

ΒΟΗΘΕΙΑ! ΜΕ ΑΠΑΓΑΓΟΥΝ!
ΜΑ ΤΙΣ ΧΙΛΙΕΣ ΦΑΛΑΙΝΕΣ!.. ΠΡΕΠΕΙ ΝΑ ΕΠΕΜΒΩ ΑΜΕΣΩΣ!

ΑΣ ΦΑΩ ΛΙΓΟ ΣΠΑΝΑΚΙ!

ΕΡΧΟΜΑΙ ΟΛΙΒ!

ΓΚΡΡΡΡ!

ΠΑΤΙ ΣΤΑΜΑΤΗΣΕ ΤΟ ΑΥΤΟΚΙΝΗΤΟΣ
ΚΑΤΙ ΘΑ ΕΠΑΘΕ Η ΜΗΧΑΝΗ! ΘΑ ΚΑΤΕΒΩ ΝΑ ΔΩ!
4

ΕΣΥ ΤΙ ΘΕΛΕΙΣ;
ΝΑ ΣΟΥ ΔΩΣΩ ΠΙΣΩ, ΑΥΤΟ ΠΟΥ ΜΟΥ ΕΔΩΣΕΣ!

ΟΥΡΚΑ!

ΦΥΣΙΚΑ ΚΑΙ ΜΕ ΤΟΝ ΑΝΑΛΟΓΟ ΤΟΚΟ!
ΓΙΑΧ!

ΠΟΠΑΥ ΜΟΥ, ΕΙΣΑΙ ΚΑΤΑΠΛΗΚΤΙΚΟΣ!
ΠΟΠΑΥ;.... ΑΥΤΟ ΤΟ ΟΝΟΜΑ, ΔΕΝ ΜΟΥ ΕΙΝΑΙ ΑΓΝΩΣΤΟ!

ΠΑΡΕ ΜΕ ΣΤΑ ΧΕΡΙΑ ΣΟΥ, ΗΡΩΑ ΜΟΥ!

ΝΑΙ! ΑΛΛΑ ΠΡΩΤΑ ΝΑ ΛΟΓΑΡΙΑΣΤΩ Μ' ΑΥΤΟΝ!
ΟΥΛΠ!
5

ΘΕΣ ΝΑ ΜΙΛΗΣΟΥΜΕ ΕΙΛΙΚΡΙΝΑ, Ε;

ΝΑ ΛΟΙΠΟΝ, ΠΟΥ ΔΕΝ ΗΞΕΡΕΣ ΤΟΝ ΠΟΠΑΥ!

ΑΑΧ!

ΤΩΡΑ, ΜΠΟΡΟΥΜΕ ΝΑ ΣΥΝΕΧΙΣΟΥΜΕ ΗΣΥΧΑ ΤΟΝ ΠΕΡΙΠΑΤΟ ΜΑΣ, ΧΡΥΣΗ ΜΟΥ!
ΝΑΙ! ΧΕ! ΧΕ! ΧΕ!

Ε! ΕΣΕΙΣ ΟΙ ΔΥΟΙ.... ΠΕΡΙΜΕΝΕΤΕ!
ΠΑΛΙ ΕΣΥ; ΔΕΝ ΣΟΥ ΕΦΤΑΣΕ ΤΟΣΟ ΞΥΛΟ;

ΕΙΣΑΙ ΑΥΤΟΣ ΠΟΥ ΓΥΡΕΥΑ!
ΜΑ ΠΡΩΤΑ ΓΥΡΕΥΕΣ ΓΥΝΑΙΚΑ!

ΕΨΑΧΝΑ ΓΙΑ ΜΙΑ ΓΥΝΑΙΚΑ, ΑΛΛΑ ΤΩΡΑ ΒΡΗΚΑ ΚΑΙ ΤΟΝ ΑΝΤΡΑ! ΕΙΣΤΕ ΕΝΑ ΤΕΛΕΙΟ ΖΕΥΓΑΡΙ!
ΤΟ ΞΕΡΩ!
ΟΛΟΙ ΤΟ ΛΕΝΕ!

ΕΙΜΑΙ ΣΚΗΝΟΘΕΤΗΣ ΚΑΙ ΘΕΛΩ ΝΑ ΓΥΡΙΣΩ ΜΙΑ ΤΑΙΝΙΑ, ΜΕ ΤΡΕΙΣ ΠΡΩΤΑΓΩΝΙΣΤΕΣ! ΤΟΝ ΕΝΑ ΤΟΝ ΕΧΩ! ΟΙ ΑΛΛΟΙ ΔΥΟ ΘΑΣΤΕ ΕΣΕΙΣ! ΔΕΧΕΣΤΕ;

ΤΙ ΛΕΣ ΟΛΙΒ;
ΕΙΝΑΙ ΘΑΥΜΑ! ΘΑ ΓΙΝΩ ΣΤΑΡ!
ΠΑΜΕ!

ΑΥΤΑ ΕΙΝΑΙ ΤΑ ΣΤΟΥΝΤΙΟ, ΠΟΥ ΓΥΡΙΖΩ ΤΙΣ ΤΑΙΝΙΕΣ ΜΟΥ! ΑΡΧΙΖΟΥΜΕ ΓΡΗΓΟΡΑ ΔΟΥΛΕΙΑ!
ΔΕΝ ΒΛΕΠΩ ΤΗΝ ΩΡΑ ΝΑ ΠΑΙΞΩ!
ΣΤΟΥΝΤΙΟ

ΜΑΛΙΣΤΑ ΣΕΡ!
ΟΛΑ ΕΤΟΙΜΑ;

ΕΣΕΙΣ ΘΑΣΤΕ ΔΥΟ ΝΕΟΙ ΕΡΩΤΕΥΜΕΝΟΙ, ΑΛΛΑ ΤΟ ΚΑΚΟ ΑΦΕΝΤΙΚΟ ΣΑΣ, ΘΕΛΕΙ ΝΑ ΣΑΣ ΧΩΡΙΣΕΙ!
ΓΙΑΤΙ;

ΓΙΑΤΙ ΕΙΝΑΙ ΕΡΩΤΕΥΜΕΝΟΣ ΜΑΖΙ ΣΟΥ!
ΤΙ ΣΥΝΓΚΙΝΗΤΙΚΟ!!
ΕΓΩ ΘΑ ΤΟΥ ΣΠΑΣΩ ΤΑ ΜΟΥΤΡΑ!

ΝΑΙ' ΑΛΛΑ ΣΤΟ ΤΕΛΟΣ ΤΗΣ ΤΑΙΝΙΑΣ.....
ΠΟΙΟΣ ΘΑΝΑΙ Ο ΚΑΚΟΣ;

ΝΑΤΟΣ! ΕΡΧΕΤΑΙ!
ΩΧ!
Ο ΜΠΡΟΥΤΟ!

ΤΙ ΓΥΡΕΥΟΥΝ ΑΥΤΟΙ ΟΙ ΔΥΟ ΕΔΩ;
ΕΙΝΑΙ ΤΟ ΝΕΟ ΖΕΥΓΑΡΙ ΠΟΥ ΔΟΥΛΕΥΕΙ ΜΑΖΙ ΜΟΥ!

ΧΑΙΡΟΜΑΙ ΠΟΥ ΘΑ ΔΟΥΛΕΨΟΥΜΕ ΜΑΖΙ ΚΟΥΚΛΑ! ΘΑ ΤΑ ΠΑΜΕ ΦΙΝΑ!
ΚΑΤΩ ΤΑ ΧΕΡΙΑ ΑΠ' ΤΗΝ ΟΛΙΒ ΚΥΗΝΟΣ!

ΠΡΟΣΕΧΕ ΠΩΣ ΜΙΛΑΣ! ΕΓΩ ΕΙΜΑΙ Ο ΠΡΩΤΑΓΩΝΙΣΤΗΣ!
ΝΑΙ, ΑΛΛΑ ΣΤΟ ΤΕΛΟΣ, ΘΑ ΣΕ ΚΛΑΙΕΙ Η ΜΑΝΑ ΣΟΥ! ΘΑ ΣΕ ΚΑΝΩ ΝΑ ΜΗΝ.....

ΣΙΩΠΗ! ΟΛΟΙ ΣΤΙΣ ΘΕΣΕΙΣ ΣΑΣ! ΓΥΡΙΖΟΥΜΕ!

Η ΣΕΙΡΑ ΣΑΣ!
ΤΙ ΘΑ ΚΑΝΟΥΜΕ;
ΕΕΕΣ

ΘΑ ΣΟΥ ΔΕΙΞΩ ΕΓΩ, ΤΙ ΘΑ ΚΑΝΕΙΣ!
ΟΥΛΠ!

ΕΛΑ ΠΕΡΙΣΤΕΡΟΥΛΑ ΜΟΥ! Μ' ΑΡΕΣΕΙΣ ΓΙΑΤΙ ΕΙΣΑΙ ΦΡΟΝΙΜΗ ΣΑ ΓΑΖΕΛΑ, ΓΛΥΚΕΙΑ ΣΑ ΜΟΥΣΜΟΥΛΟ, ΤΡΥΦΕΡΗ ΣΑ.....
ΑΦΗΣΕ ΜΕ ΚΤΗΝΟΣ!

ΠΩΣ ΤΟΛΜΑΣ ΠΑΛΙΟ-ΓΟΡΙΛΛΑ! ΑΡΚΟΥΔΑ!
ΚΤΗΝΟΣ!

ΘΑ ΣΟΥ ΔΕΙΞΩ ΕΓΩ ΝΑ ΜΟΥ ΦΕΡΝΕΣΑΙ ΕΤΣΙ!
ΣΤΑΜΑΤΑ ΠΑΛΙΟΣΤΡΙΓΓΛΑ!

ΟΧΙ! ΟΧΙ ΕΤΣΙ! ΑΥΤΗ ΔΕΝ ΕΙΝΑΙ ΣΚΗΝΗ ΑΓΑΠΗΣ!
ΜΑ ΜΟΥ ΕΙΝΑΙ ΑΝΤΙΠΑΘΗΣ!
ΚΑΙ ΣΕ ΜΕΝΑ!

Μ' ΑΥΤΟΝ ΘΑ ΓΥΡΙΖΕΙΣ ΤΗ ΣΚΗΝΗ. Ο ΜΠΡΟΥΤΟ, ΕΠΕΜΒΑΙΝΕΙ ΜΕΤΑ!

ΕΤΟΙΜΟΙΣ...ΓΥΡΙΖΟΥΜΕ!
ΤΣΙΑΚ!
ΤΣΙΑΚ!

ΟΛΙΒ! ΤΑ ΜΑΤΙΑ ΣΟΥ ΛΑΜΠΟΥΝ ΣΑΝ ΠΡΟΒΟΛΕΙΣ ΜΕΣΑ ΣΤΗΝ ΟΜΙΧΛΗ, ΤΟ ΧΕΡΙ ΣΟΥ ΕΙΝΑΙ ΣΑ ΣΙΔΕΡΟ ΤΟΥ ΣΙΔΕΡΩΜΑΤΟΣ! ΤΑ ΧΕΙΛΗ ΣΟΥ ΓΛΥΚΑ ΣΑΝ ΤΟ ΛΕΜΟΝΙ.....

ΜΑ ΤΟ ΛΕΜΟΝΙ ΔΕΝ ΕΙΝΑΙ ΓΛΥΚΟ!
ΕΓΩ ΤΟ ΤΡΩΩ ΠΑΝΤΑ ΜΕ ΖΑΧΑΡΙ ΚΑΙ ΕΙΝΑΙ!

ΝΑΥΤΑΚΙ ΜΟΥ! Η ΜΥΡΩΔΙΑ ΤΗΣ ΠΙΠΑΣ ΣΟΥ, ΜΟΥ ΘΥΜΙΖΕΙ ΤΗΝ ΜΥΡΩΔΙΑ ΤΩΝ ΨΑΡΙΩΝ! ΕΙΣΑΙ ΤΟ ΛΙΜΑΝΙ ΜΟΥ!

ΣΜΑΚ

ΩΩ! ΤΙ ΩΡΑΙΑ ΛΟΓΙΑ!

ΣΑΣ ΤΟ ΕΙΠΑ! ΘΑ ΣΑΣ ΤΙΜΩΡΟΥΣΑ ΑΝ ΣΑΣ ΕΠΙΑΝΑ ΜΑΖΙ!

ΟΥΦΦ!

ΓΚΛΟΥΠ!

ΑΡΓΟΤΕΡΑ, ΘΑ ΣΟΥ ΔΩΣΩ ΤΑ ΡΕΣΤΑ!

ΚΙ ΕΣΕΝΑ ΘΑ ΣΕ ΚΛΕΙΣΩ ΣΤΟΝ ΠΥΡΓΟ ΜΟΥ, ΣΤΗΝ ΕΞΟΧΗ!

ΒΟΗΘΕΙΑΑ!

ΤΡΩΩ ΣΠΑΝΑΚΙ, ΚΙ ΕΡΧΟΜΑΙ, ΟΛΙΒ ΜΟΥ!

ΚΟΥΡΑΓΙΩ ΟΛΙΒ! ΕΡΧΟΜΑΙ! ΕΡΧΟΜΑΙ!

ΕΦΤΑΣΑ!

ΘΑ ΣΕ ΚΑΝΩ ΜΕ ΤΑ ΚΡΕΜΜΥΔΑΚΙΑ!

ΑΣΓΚ!

ΕΙΣΑΙ ΤΟ ΤΕΛΟΣ ΤΟΥ ΚΟΣΜΟΥ, ΠΟΠΑΥ!

ΑΧΧ!

ΟΧΙ! ΟΧΙ! ΟΧΙ ΕΤΣΙ! ΞΑΝΑΡΧΙΖΟΥΜΕ ΑΠ' ΤΗ ΣΚΗΝΗ ΤΟΥ ΕΡΩΤΑ!

ΕΗ;

ΠΑΡΤΕ ΤΟΝ ΑΠ' ΕΔΩ!

ΟΧΙ! ΑΦΗΣΤΕ ΜΕ ΕΔΩ ΜΕΧΡΙ ΝΑ ΤΕΛΕΙΩΣΕΙ Η ΤΑΙΝΙΑ!

ΕΦΑΓΕΣ ΑΡΚΕΤΟ ΞΥΛΟ!

ΤΩΡΑ ΠΟΥ ΤΟΝ ΤΡΑΒΗΞΑΜΕ ΕΞΩ, ΘΑ ΔΟΚΙΜΑΣΟΥΜΕ ΠΑΛΙ ΤΗΝ ΕΡΩΤΙΚΗ ΣΚΗΝΗ!
ΠΑΛΙ;
ΠΟΥΦ!

ΠΡΙΝ ΑΡΧΙΣΕΙΣ ΝΑ ΤΟΥ ΛΕΣ ΤΡΥΦΕΡΑ ΛΟΓΙΑ, ΠΡΕΠΕΙ ΝΑ ΤΟΝ ΚΟΙΤΑΣ ΜΕ ΑΓΑΠΗ ΣΤΑ ΜΑΤΙΑ.....

....ΚΑΤΟΠΙΝ, ΣΕ ΑΓΚΑΛΙΑΖΕΙ ΕΤΣΙ!..
ΤΟΤΕ ΕΠΕΜΒΑΙΝΩ ΕΓΩ!
ΒΟΗΘΕΙΑ!

ΜΗΝ ΑΓΓΙΖΕΙΣ ΤΗΝ ΟΛΙΒ, ΚΤΗΝΟΣ!
ΩΧ!
15

ΓΚΩΥΑΠ!
ΟΥΛΠ!
14

ΟΥΑΑΚ

ΧΑ! ΧΑ! ΧΑ! ΑΥΤΗ ΕΙΝΑΙ Η ΠΙΟ ΚΩΜΙΚΗ ΣΚΗΝΗ ΤΗΣ ΤΑΙΝΙΑΣ!
ΚΑΙ ΤΩΡΑ;

ΘΑ ΨΑΞΟΥΜΕ ΓΙΑ ΤΟΝ ΣΚΗΝΟΘΕΤΗ!
ΧΜΜ!

Σ' ΕΜΕΝΑ ΕΠΡΕΠΕ ΝΑ ΤΥΧΟΥΝ, ΑΥΤΟΙ ΟΙ ΔΥΟ ΑΝΙΔΕΟΙ;

ΤΙ ΘΑ ΚΑΝΟΥΜΕ, Κ. ΣΚΗΝΟΘΕΤΗ;
ΕΕ;
13

ΕΧΕΤΕ ΤΟ ΘΡΑΣΟΣ ΝΑ ΜΕ ΡΩΤΑΤΕ;
16

ΔΗΛΗΤΗ ΡΙΞΗ ΜΑΝΙΤΑΡΙΑ

ΩΩΧ! ΜΙΑ ΣΤΙΓΜΗ!.. ΜΠΟΡΕΙ ΝΑΝΑΙ ΔΗΛΗΤΗΡΙΩΔΗ!

ΘΑ ΧΡΕΙΑΣΤΩ ΒΟΗΘΕΙΑ.... ΚΑΙ ΦΥΣΙΚΑ ΑΠ' ΤΟΝ ΠΟΠΑΥ!

ΕΠΙΤΡΕΠΕΤΑΙ;... ΚΟΙΤΑ ΤΙ ΣΟΥ ΧΑΡΙΖΕΙ Ο ΦΙΛΟΣ ΣΟΥ, Ο ΠΟΛΥΝΤΟΣ!
ΘΑΥΜΑ! Σ' ΕΥΧΑΡΙΣΤΩ!

ΜΑΓΕΙΡΕΨΕ ΤΑ ΑΜΕΣΩΣ! ΤΑ ΜΑΝΙΤΑΡΙΑ ΤΡΩΓΟΝΤΑΙ ΦΡΕΣΚΑ!
ΕΧΕΙΣ ΔΙΚΗΟ!
139

ΝΑ ΤΑ ΦΑΣ ΟΛΑ!... ΘΕΛΩ ΝΑ ΞΕΡΩ ΠΩΣ ΕΙΝΑΙ!
ΑΡΦ! ΝΟΣΤΙΜΟΤΑΤΑ!
2

ΤΙ ΟΡΕΞΗ! ΤΑ ΚΑΤΑΒΡΟΧΘΙΣΕΣ ΚΙΟΛΑΣ ΟΛΑ!
ΣΛΟΥΡΠ! ΘΑ ΜΠΟΡΟΥΣΑ ΝΑ ΦΑΩ ΚΙ ΑΛΛΑ!

ΚΑΙ... ΓΙΑ ΠΕΣ ΜΟΥ... ΠΩΣ ΝΙΩΘΕΙΣ; ΕΧΕΙΣ ΚΑΝΕΝΑ ΠΟΝΑΚΙ ΣΤΗΝ ΚΟΙΛΙΑ;
;!

ΣΥΓΓΝΩΜΗ ΠΟΥ ΕΠΙΜΕΝΩ, ΑΛΛΑ Μ' ΕΝΔΙΑΦΕΡΕΙ ΝΑ ΜΑΘΩ! ΕΧΕΙΣ ΚΑΜΜΙΑ ΕΝΟΧΛΗΣΗ;

ΑΟΥΧ!... ΤΩΡΑ ΝΑΙ! .... ΝΙΩΘΩ!...
ΤΙ ΠΡΑΓΜΑ;

ΕΧΩ ΤΡΟΜΕΡΟΥΣ ΠΟΝΟΥΣ ΣΤΟ ΣΤΟΜΑΧΙ!
ΚΑΙ....
139

.... ΕΙΝΑΙ ΠΟΛΥ ΔΥΝΗΡΟ;
ΦΡΙΧΤΟ! ΕΠΑΘΑ ΔΗΛΗΤΗΡΙΑΣΗ!...
3

ΜΑΛΛΟΝ....ΝΙΩΘΩ ΟΤΙ ΘΑ.... ΠΕΘΑΝΩ!.....

ΓΚΑΣΠ! ΩΣΤΕ ΤΑ ΜΑΝΙΤΑΡΙΑ ΗΤΑΝ ΔΗΛΗΤΗΡΙΩΔΗ! ΕΥΤΥ- ΧΩΣ ΠΟΥ ΔΕΝ ΤΑ ΕΦΑΓΑ ΕΓΩ!

ΠΡΕΠΕΙ ΝΑ ΤΡΕΞΩ ΝΑ ΦΕΡΩ ΓΙΑ- ΤΡΟ, ΓΙΑ ΤΟΝ ΦΙΛΟ ΜΟΥ ΠΟΥ ΘΥΣΙΑΣΤΗΚΕ ΓΙΑ ΜΕΝΑ!

ΧΑ! ΧΑ! ΧΑ! Ο ΠΟΛΛΤΟ ΜΕ ΗΘΕΛΕ ΓΙΑ ΠΕΙΡΑΜΑΤΟΖΩΟ, ΑΛΛ' ΑΥΤΗ ΤΗ ΦΟΡΑ, ΚΑΤΑ- ΦΕΡΑ ΝΑ ΤΟΝ ΚΟΡΟΪΔΕΨΩ!

ΑΥΤΑ ΤΑ ΜΑΝΙΤΑΡΙΑ, ΔΕΝ ΕΙΝΑΙ ΚΑΘΟΛΟΥ ΔΗΛΗ- ΤΗΡΙΩΔΗ, ΚΑΙ ΘΑ ΤΑ ΜΑΓΕΙΡΕΨΩ!... ΣΛΟΥΡΠ!
ΤΕΛΟΣ.

Ζητειστε τα απο ολα τα περιπτερα
ΔΡΑΓΟΥΝΗΣ
ΠΟΠΑΪ
TARZAN
ΜΠΑΜΠΙ
ΤΑΝΚΣ
ΚΡΑΝΟΣ
ΑΡΚΤΙΚΑ ΝΟΥΑΪΑ
ΠΟΠΑΪ
ΠΟΛΕΜΟΣ
ΕΦΟΔΟΣ

Μεγάλα Κλασικά

WALT DISNEY

ΜΗΝΙΑΙΟ
ΠΕΡΙΟΔΙΚΟ – ΑΛΜΠΟΥΜ
ΓΙΑ ΜΙΚΡΟΥΣ ΚΑΙ ΜΕΓΑΛΟΥΣ
ΜΕΓΑΛΟ ΣΧΗΜΑ 21×28
ΟΛΟ ΤΕΤΡΑΧΡΩΜΟ

Ο ΜΙΚΥ

Ο ΝΤΟΝΑΛΝΤ

Ο ΓΚΟΥΦΥ

και ή διαβολοπαρέα τους...

σ' ένα σπαρταριστό ταξείδι μέσα στό ΧΡΟΝΟ τῆς ἱστορίας, συντροφιά μέ τούς Μεγάλους ὅλων τῶν ἐποχῶν!!!

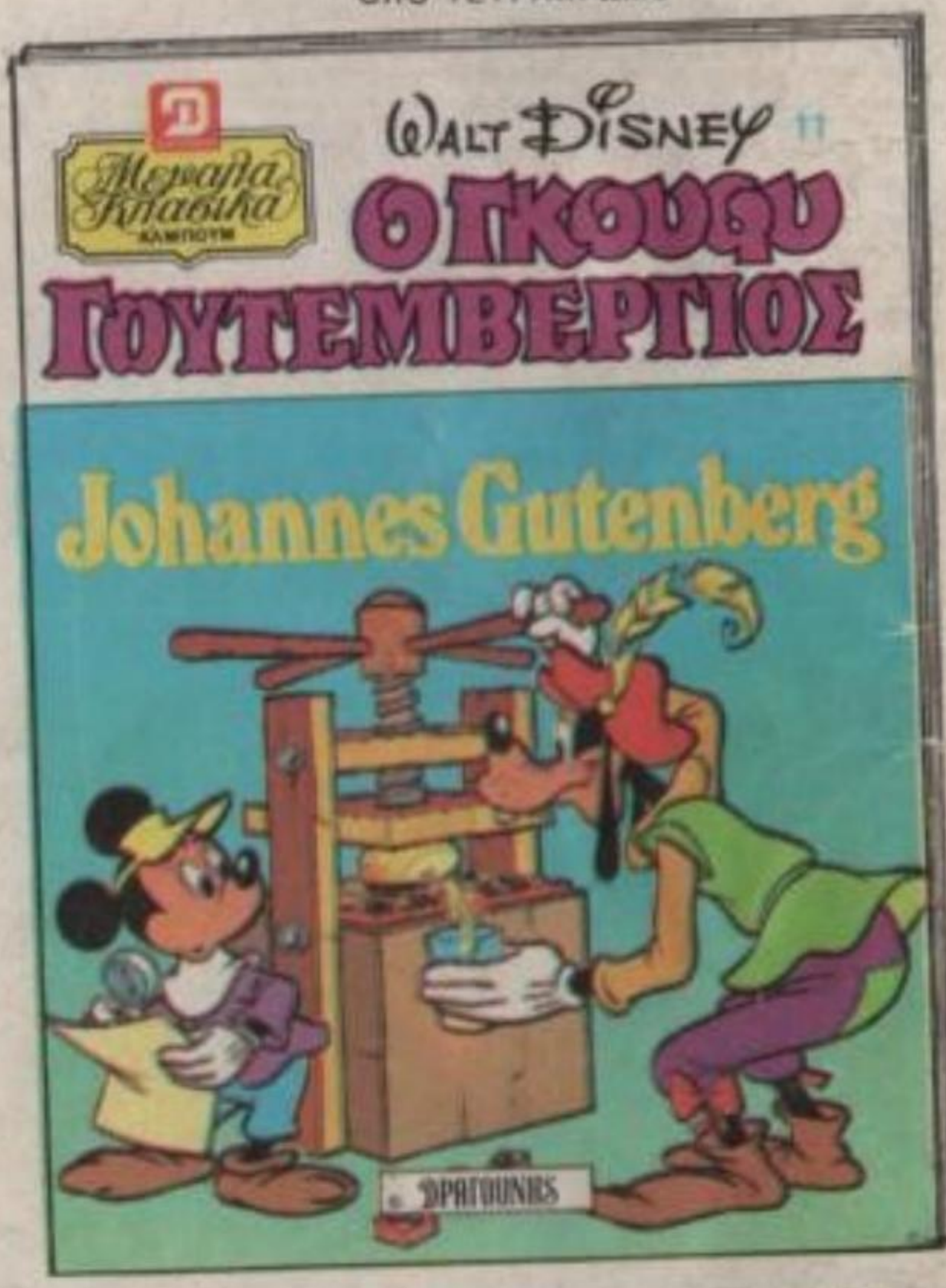

...κάτι φανταστικό!!

Η ΕΤΑΙΡΕΙΑ ΔΡΑΓΟΥΝΗΣ ΣΕ ΣΥΝΕΡΓΑΣΙΑ ΜΕ: MONDADORI ΤΗΣ ΙΤΑΛΙΑΣ - HACHETTE ΤΗΣ ΓΑΛΛΙΑΣ - VERLAG ΤΗΣ ΓΕΡΜΑΝΙΑΣ ΠΑΡΟΥΣΙΑΖΕΙ ΤΩΡΑ ΚΑΙ ΣΤΗΝ ΕΛΛΑΔΑ ΤΗ ΘΑΥΜΑΣΙΑ ΕΚΔΟΣΗ

ΚΥΚΛΟΦΟΡΗΣΕ, ΖΗΤΕΙΣΤΕ ΤΟ